

Sistema de Registro de Obra y Planificación de Suministros

PERFIL APROBADOR

Guía Rápida



Tabla de contenidos

El contenido de la siguiente guía ha sido dividido en los siguientes capítulos:

Tabla de contenidos	2
Acceso al sistema.....	3
Aprobación /Rechazo de Obras y Planes Mensuales.....	4
Cartelera de Obras / Planes Aprobados / Rechazados	8

Acceso al sistema

Paso 1: Inicio de Navegador Web

Inicie un navegador Mozilla Firefox, seguidamente escriba la dirección "pedidomisionvivienda.pdvsa.com" sobre el campo de direcciones y presione la tecla Enter.

Gran Misión Vivienda Venezuela

Registro de Obras y Planificación de Suministros

[Inicio de sesión | Regístrese | ¿Olvidó la contraseña?]

Proyectos Certificado Cartelera

Inicio de sesión

Correo Electrónico: *

Contraseña: *

Recordar (en 30 días)

Enviar

[Registrarse](#)

[Olvidó su Clave](#)

* = Campos Obligatorios

GRAN MISION VIVIENDA VENEZUELA

Ingrese correo electrónico y contraseña, definidos mediante el registro de usuario. Presione el botón **Enviar**.

Recuerde que los campos "Correo electrónico" y "Contraseña" son sensibles a mayúsculas y minúsculas

Aprobación /Rechazo de Obras y Planes Mensuales

Luego de iniciar sesión en el sistema se mostrará la siguiente pantalla, donde se presenta la bandeja de Aprobación de Obras, titulada, Proyectos por Aprobar.

Visualización y Opciones para Aprobación de Obras

Donde se puede apreciar, del lado derecho y por cada obra, dos enlaces que permiten aprobar o rechazar obras de la presente cartelera de Proyectos (Obras) por Aprobación, en cuyo caso, los registros evaluados (aprobados o rechazados) van a ubicarse a partir de allí en las pestañas Aprobados y Rechazados, respectivamente y los cuales se pueden acceder a partir del menú principal.

Para visualizar la ficha del proyecto haga clic en el icono . Se mostrará la siguiente pantalla:

Gobierno Bolivariano de Venezuela		Órgano Superior de Vivienda		Código: 2105	Fecha de corte: 11-07-2011	
DESARROLLO: prueba				ENTE EJECUTOR: INAVI		
Ubicación	Barrinas		Jefe de proyecto	Empresa Ejecutora:		Centro Acopio:
Estado:	Barrinas		Javier Castillo	prueba		N
Municipio:	Sosa	Teléf:	04121212212	Responsable:	N/D	Responsable:
Parroquia:	Ciudad de Nutrias		Teléf:	N/D		Teléf:
Sector:	prueba		Inspector de obra	Ingeniero residente		
Terreno:	5.0 mts2.		N/D	N/D		N/D
DATOS DEL PROYECTO						
Meta física final	No. Viviendas en ejecución	Diferencia	% Avance físico obra	% Avance financiero obra	Cantidad de etapas	
5	N/D	N/D	N/D	N/D	5	
SITUACIÓN DE LA VIVIENDA						
ESTATUS DE VIVIENDAS				VIVIENDAS EN FASE DE EJECUCIÓN		
Invasadas	Paralizadas	Por iniciar	Listas por entregar	Fundaciones	Estructura	Cerramientos
N/D	N/D	N/D	N/D	N/D	N/D	N/D
Etapas	Fecha de entrega	Cantidad	% Avance físico	Técnica de construcción		
1	20-05-2012	200	N/D	CONVENCIONAL		
2	N/D	0	N/D	N/D.		
3	N/D	0	N/D	N/D.		
4	N/D	0	N/D	N/D.		
Movimiento de tierra y urbanismo		Monto de inversión (MMBs)	Monto por casa (Bs)	Fecha de culminación		
Servicio	Estatus	%	5.00	1.000.000,00	24-05-2012	
Movimiento de tierra	N/D	N/D	Observaciones		Datos sociales	
Agua potable	N/D	N/D			No. de familias:	12
Agua servida	N/D	N/D			No. de personas:	N/D
Electricidad	N/D	N/D			No. de brigadas:	N/D
Gas	N/D	N/D			No. de brigadistas:	N/D
Comunicación	N/D	N/D				
Vialidad	N/D	N/D				
Total		N/D				

Se puede consultar el detalle de la Obra haciendo clic en el Nombre del Proyecto y se muestra cada una de las pestañas de la Obra solo para visualizarla y evaluarla para su aprobación o rechazo.

Registro de Obras y Planificación de Suministros

 Welcome fdspracticlas | [logout](#) | [profile](#) | [password](#)

Aprobación ▾

Información del Proyecto

General
Lotes de entrega
Detalle Lotes de Entrega
Personal Responsable
Plan Mensual de Insumos
Pedidos

Información General

DATOS BÁSICOS

Nombre del Proyecto:	CEMENTERIO	*
Breve Descripción:	CEMENTERIO	*
Tipo de Desarrollo:	UNIFAMILIAR	*
Empresa ejecutora:	Misión Ribas	
RIF de la Empresa ejecutora:	G-20004433-0	
Estatus Ejecucion:	Por iniciar	*
Fecha Inicio:	2011-07-01	*
Fecha Fin:	2011-12-31	*
Línea Acción:	Nuevos Desarrollos	*
Convenio Internacional:	<input type="checkbox"/>	
País:	2	*
El Proyecto Contempla SUVI en Algunos de sus Lotes:	<input checked="" type="checkbox"/>	

UBICACIÓN DEL PROYECTO

Estado:	Lara	*
Municipio:	Andrés Bello Blanco	*
Parroquia:	Pío Tamayo	*
Sector/Zona/Urb:	CEMENTERIO	
Ubicación:	CASERIO CEMENTERIO	*
Latitud:		
Longitud:		

INFORMACIÓN FINANCIERA

Fuente Financiamiento:	Fondo Simón Bolívar	*
Monto Total del Proyecto MM Bs:	0.2608	*
Monto Original de Inversión (Aprobado) MM Bs:	0.2608	*
Monto Ejecutado MM Bs:	0.0	*
Monto Faltante por Ejecutar MM Bs:	0.26083	*
Monto Estimado Para Materiales MM Bs:	0.0	*
Monto Faltante Para Materiales MM Bs:	0.0	*

INFORMACIÓN ADICIONAL

Área/Superficie de la Parcela:	800.0	(Mts ²)
N°Viviendas:	10	*
N° Lotes de Entrega:	5	*

SITUACIONES QUE AFECTAN LA OBRA

¿Tiene Electricidad?:	SI	*
¿Tiene Agua?:	SI	*
¿Tiene Aguas Servidas?:	SI	*
¿Tiene Urbanismo?:	SI	*
¿Falta Cemento?:	SI	*
Cantidad Cemento:	96.9	Toneladas
¿Falta Cabilla?:	SI	*
Cantidad Cabilla:	4.536	Toneladas
¿Falta Agregado?:	SI	*
Cantidad Agregados:	1306.0	Toneladas

DATOS SOCIALES

Familias Beneficiadas:	10	
Personas Beneficiadas:	52	
Número de Brigadas:	2	
Número de Brigadistas:	74	

* = Campos Obligatorios

GRAN MISION VIVIENDA VENEZUELA

Visualización y Opciones para Planes Mensuales

Para acceder a la cartelera de Planes Mensuales por Aprobación, se navegará a partir del menú principal, ubicado en la parte superior izquierda, haciendo clic en Aprobación y luego en la opción Por Aprobar y Plan Mensual, a raíz de lo cual se presentará la siguiente pantalla:



Están presentes los enlaces "Aprobar", "Rechazar" y "Modificar" para seleccionarlos según la evaluación que se haga a raíz de la consulta al plan mediante el enlace generado a partir del "Nombre de la Obra".

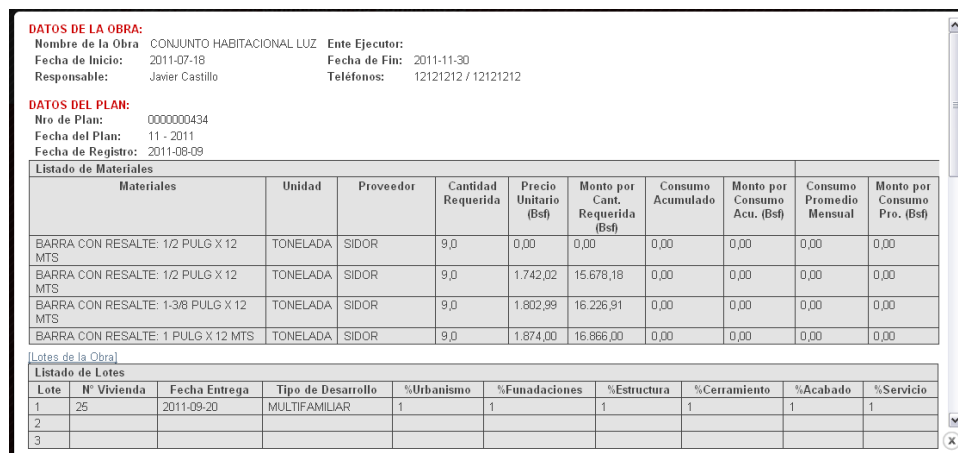

Los Planes evaluados (aprobados o rechazados) van a ubicarse a partir de allí en las pestañas Aprobados y Rechazados, respectivamente y se pueden consultar a partir del menú principal.

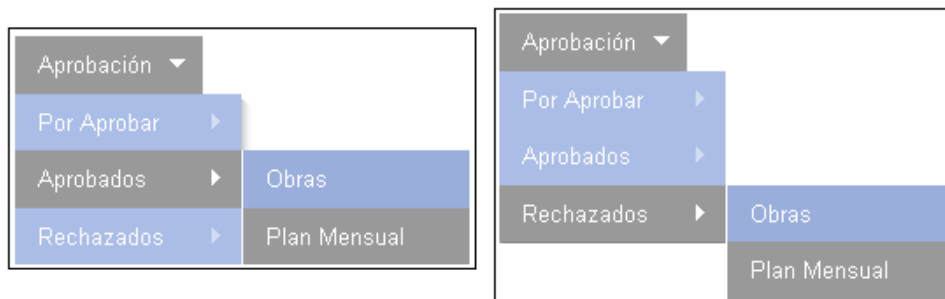

Modificar Planes Mensuales

Para modificar un plan mensual, desde la cartelera de planes por Revisión o Aprobación, Seleccione la opción [Modificar](#) del plan en cuestión.

Se presentará la siguiente pantalla:

Haciendo uso de los iconos mostrados al lado derecho de cada material del plan podrá:

- Modificar la cantidad requerida. Ingrese el valor y pulse el botón "Modificar"

Categoría: ACERO DE REFUERZO
 Subcategoría: CABILLA
 Materiales: BARRA CON RESALTE: 3/8 PULG X 12 MTS TONELADA
 Cantidad Requerida:

- Eliminar el material

Cartelera de Obras / Planes Aprobados / Rechazados

Visualización y Obras/Planes Aprobados

Para visualizar la cartelera de obras / planes mensuales aprobados, se navegará a partir del menú principal, ubicado en la parte superior izquierda, haciendo clic en Aprobados y luego en la opción Obras/Planes según corresponda.

Para el caso de las obras se visualizará una pantalla como ésta:

Nombre	N°Viviendas	Monto Total del Proyecto MM Bs	Fecha Inicio	Fecha Fin	Estatus	Responsable	Ficha Detalle	Habilitar
UVITA	6	0.1565	2011-07-01	2011-12-31	APROBADO	Javier Castillo / 12121212 / 12121212		Desbloquear obra al Responsable
Carlos Reveron	150	1000.0	2011-07-18	2011-07-18	APROBADO	Javier Castillo / 12121212 / 12121212		Desbloquear obra al Responsable

Mientras las Obras estén en Estatus APROBADO estarán bloqueadas para acciones de modificación de datos por parte del Responsable. En los casos en que el Responsable amerite efectuar una modificación de una obra en específico ésta debe ser desbloqueada por el Aprobador.

El aprobador selecciona la obra de su bandeja y presiona la opción "Desbloquear Obra" quedando en estatus "Registrado".

El responsable realiza las modificaciones requeridas y envía la obra nuevamente a revisión para ser aprobada por el Revisor y luego por el Aprobador de ser el caso.

Para los planes mensuales aprobados se visualizará una pantalla como ésta:

Id	Nombre de la Obra	Fecha del Plan	N°Viviendas	Monto Total del Proyecto MM Bs	Fecha Inicio del Proyecto	Fecha Fin del Proyecto	Estatus del Plan
418	CONJUNTO HABITACIONAL LUZ	7 - 2011	28	8000.0	2011-07-18	2011-11-30	APROBADO
419	CONJUNTO HABITACIONAL LUZ	8 - 2011	28	8000.0	2011-07-18	2011-11-30	APROBADO

En ambas pantallas se puede consultar el detalle de la obra/plan haciendo clic en el enlace generado a partir del Nombre de la Obra.

Visualización y Obras/Planes Rechazados

Para visualizar la cartelera de obras / planes mensuales rechazados, se navegará a partir del menú principal, ubicado en la parte superior izquierda, haciendo clic en Rechazados y luego en la opción Obras/Planes según corresponda.

Para el caso de las obras se visualizará una pantalla como ésta:

Nombre	N°Viviendas	Monto Total del Proyecto MM Bs	Fecha Inicio	Fecha Fin	Estatus	Responsable	Ficha Detalle	Habilitar
VILLA VICTORIA	3	0.0782	2011-07-01	2011-07-31	RECHAZADO POR APROBADOR	Javier Castillo / 12121212 / 12121212		Desbloquear obra al Responsable

Mientras las Obras estén en Estatus RECHAZADO POR APROBADOR estarán bloqueadas para acciones de modificación de datos por parte del Responsable. En los casos en que el Responsable amerite efectuar una modificación de una obra en específico ésta debe ser desbloqueada por el Aprobador.

El aprobador selecciona la obra de su bandeja y presiona la opción "Desbloquear Obra" quedando en estatus "Registrado".

El responsable realiza las modificaciones requeridas y envía la obra nuevamente a revisión para ser aprobada por el Revisor y luego por el Aprobador de ser el caso.

Para el caso de los planes mensuales se visualizará una pantalla como ésta:

Id	Nombre de la Obra	Fecha del Plan	N°Viviendas	Monto Total del Proyecto MM Bs	Fecha Inicio del Proyecto	Fecha Fin del Proyecto	Estatus del Plan
417	CONJUNTO HABITACIONAL LUZ	7 - 2011	20	0000.0	2011-07-10	2011-11-30	RECHAZADO
434	CONJUNTO HABITACIONAL LUZ	11 - 2011	20	0000.0	2011-07-10	2011-11-30	RECHAZADO

En ambas pantallas se puede consultar el detalle de la obra/plan haciendo clic en el enlace generado a partir del nombre de la obra.